

PRESENTAZIONE AGLI ORDINI PROFESSIONALI
13/01/2025

Piano del Verde

Il Geoportale
del Comune di Genova:
strumento di analisi e progettazione
per il Piano del Verde.
Dati, mappe e tecnologie
a supporto della pianificazione

Stefania Traverso

- A** Conoscere per custodire e per crescere
- B** Supporto alla governance del territorio
- C** Nuova generazione di dati, prodotti e servizi
- D** Personalizzazione tematiche
- E** Investimenti a beneficio della collettività
- F** Formazione, Comunicazione e Disseminazione

A) Conoscere per custodire e per crescere

Recepire le norme e approfondire la conoscenza tecnica per **migliorare i processi interni ed esterni** ed ottenere benefici di efficienza ed efficacia

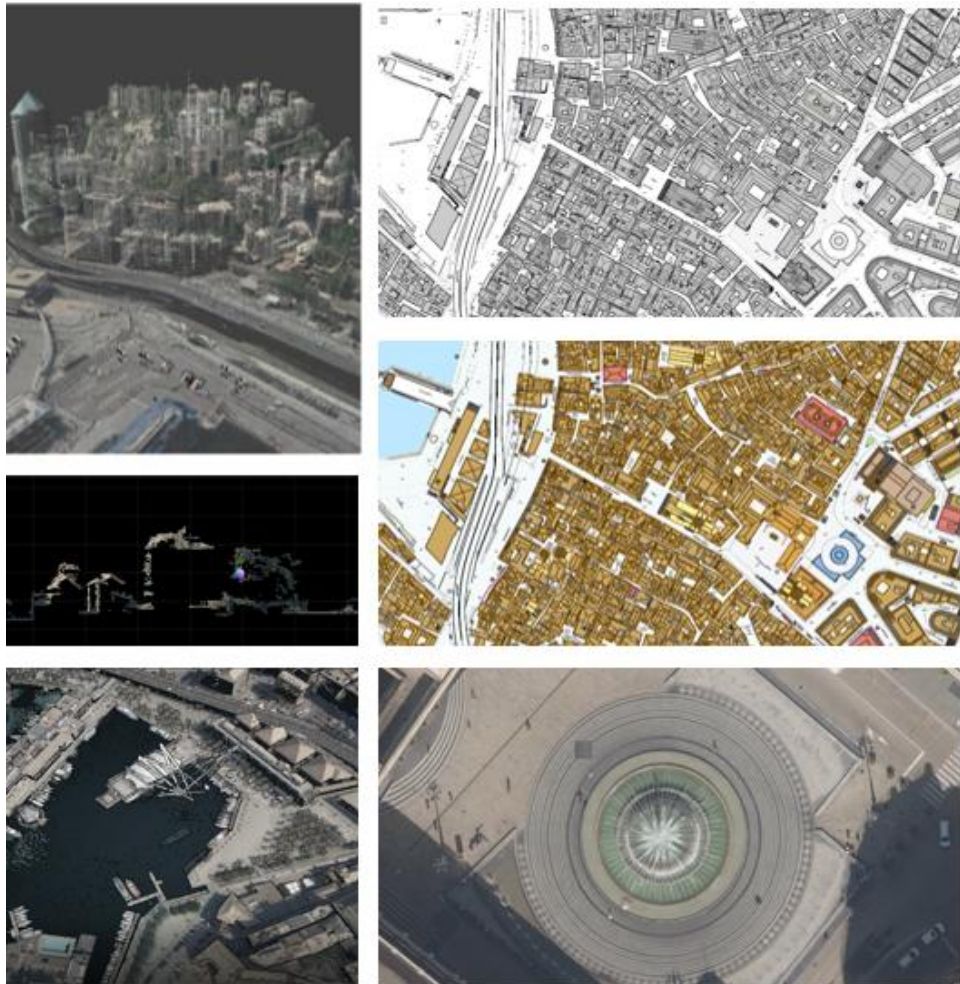

Sviluppo del nuovo DATABASE GEOTOPOGRAFICO secondo le norme AgID

Bilanciamento delle risorse per ottimizzare i risultati attraverso accuratezza dei dati, cura dei servizi, percorsi di qualità e networking

Interoperabilità ed eccellenza per servizi e dati

Attributo	Formato	Lunghezza	Decimali	Dominio	Descrizione
STRATO	Testo	2	0		Codice dello strato
TEMA	Testo	2	0		Codice del tema
CLASSE	Testo	2	0		Codice della classe
ID_ENTE	Testo	12	0		Identificativo univ. di territorio non di territorio non
FEATURE_ID	Testo	12	0		Identificativo univ. per la classe di dati
PC_TY	Enumerato	10	0	03030101	Tipologia di passo
PC_NUM	Testo	20	0		Numero civico a cartello del passo
PC_NUM_TY	Enumerato	10	0	03030102	Tipologia del numero civico
PC_LARG	Numero	8	3		Larghezza minima presente
COD_VIA	Testo	12	0		Codice geografico Strada
ID_EDIFC	Testo	12	0		Identificativo di appartenenza

B) Supporto alla governance del territorio

Sfruttare i dati raccolti a supporto del processo di **analisi, manutenzione e gestione** del territorio

Sviluppare la Digital City del soprasuolo e del sottosuolo per servire la città con strumenti e database specialistici accurati e affidabili

Mappe e
Modelli
a portata di
tecnici e
cittadini

Scenari
nello spazio e
nel tempo

C) Nuova generazione di dati, servizi e prodotti

Acquisire i dati per dotarsi di **nuove funzionalità** e approcci tecnologici

Sviluppo della rappresentazione 3D dell'intero territorio comunale, studi multiscala e servizi per dinamiche evolutive

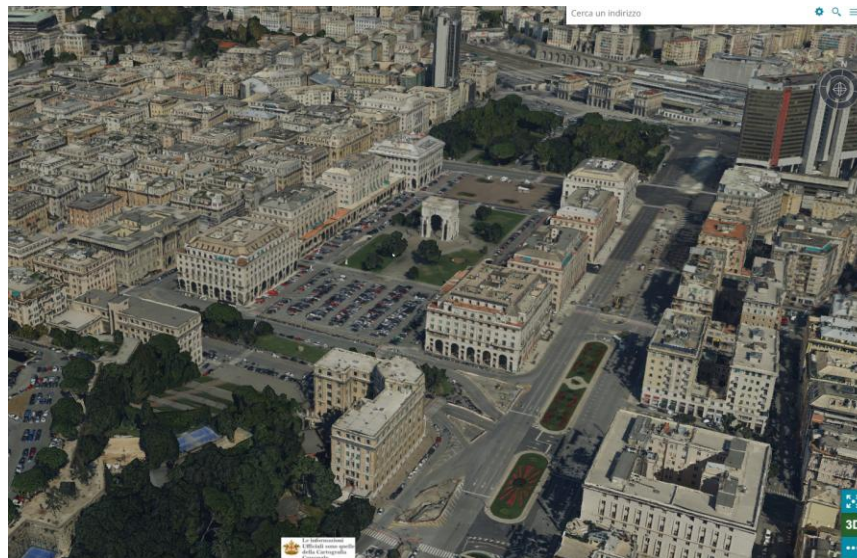

Mesh 3D
navigabile ad alta
risoluzione

3D+t=4D => **Passato** **Presente** **Futuro** t

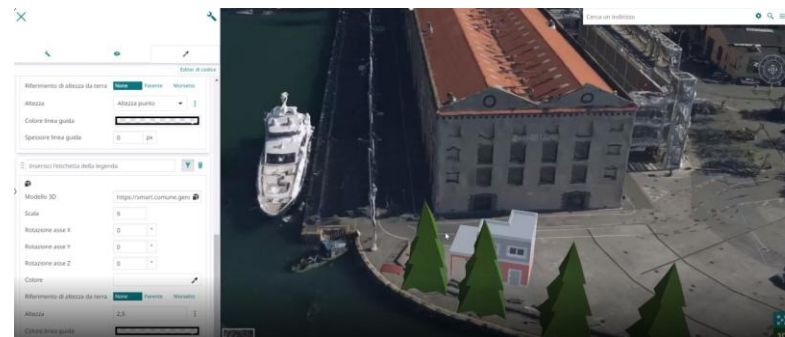
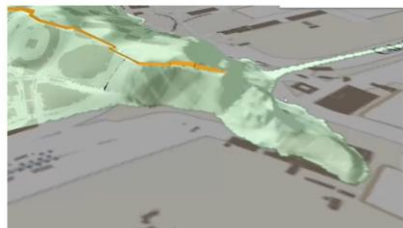

Sovrapposizioni
storiche o
integrazioni di
nuove costruzioni

D) Personalizzazione di servizi

Personalizzare i servizi secondo necessità specifiche di Direzioni ed Enti

Mappe tematiche e applicativi sartoriali per migliorare la fruizione e la comprensione dei dati

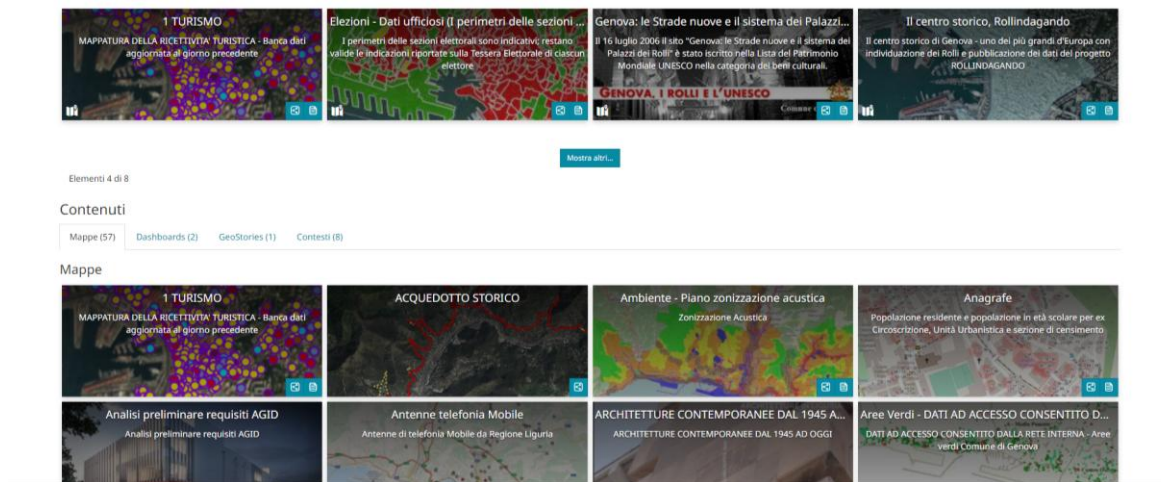

GEOPORTALE
Elaborazioni specialistiche per banche dati verticali o trasversali

Cruscotti

Geostorie

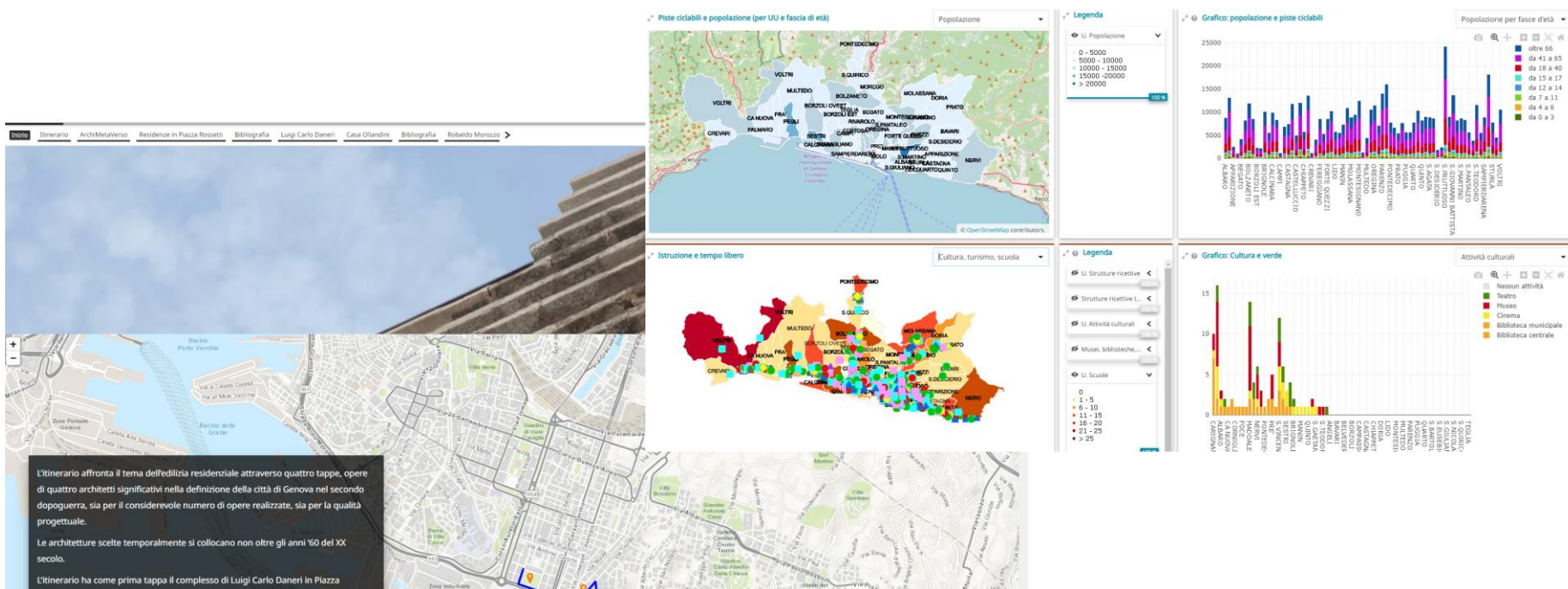

E) Investimenti a beneficio della collettività

Rilasciare dati e strumenti generando conoscenza e produttività

I dati possono essere messi a servizio di cittadini, tecnici, imprese e ricerca per sviluppare nuovi studi e ampliare banche dati

pubbliche

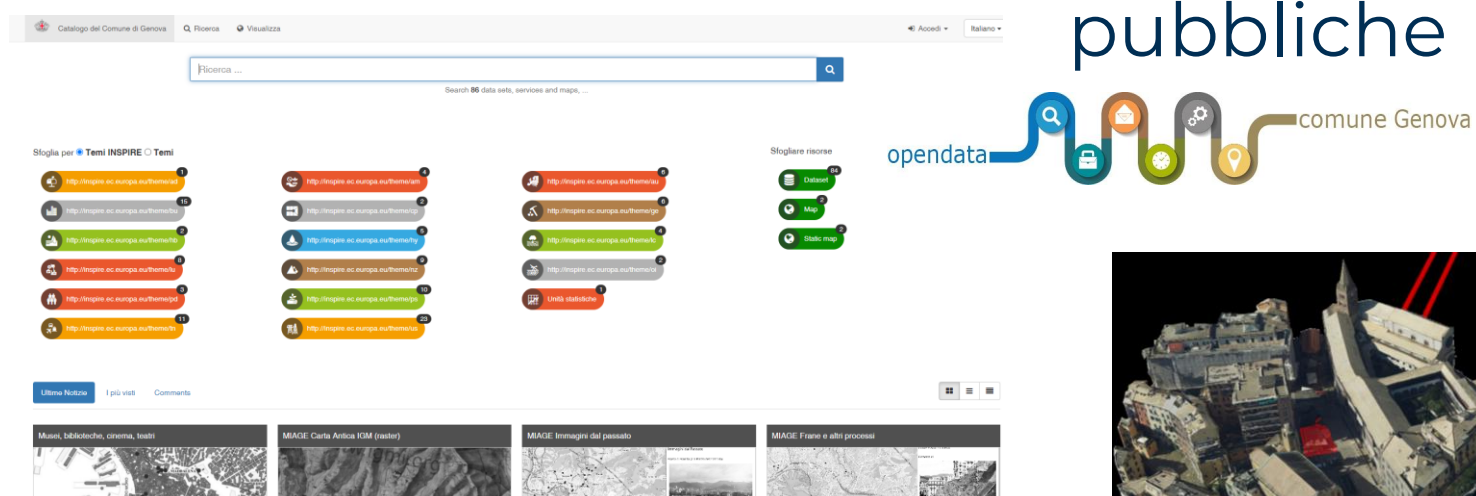

Concorrere al
Repertorio Nazionale
Dati Territoriali

Open data

Investimenti su
applicazioni open-source
in uso a tutta la
community di utenti

Politica del RIUSO

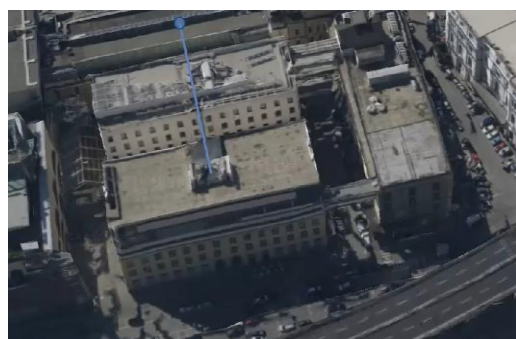

F) Formazione, Comunicazione e Disseminazione

Corsi, GeoJournalism e Workshop

Sviluppo di contenuti di approfondimento per i cittadini
Eventi di formazione per tecnici e studenti

Partnership con
Università/Enti/Ordini
professionali

Prodotti 2D/3D per il
marketing territoriale

BANCHE DATI E PRODOTTI

COMUNE DI GENOVA

Il Piano Triennale per l'Informatica nella Pubblica Amministrazione redatto da AgID contiene le linee guida quali, disponibilità e l'apertura di DATI prodotti dalle pubbliche amministrazioni e considerati come "bene comune" da mettere a disposizione in forma aperta e interoperabile

Interoperabilità cataloghi locali / nazionali – scenario 1

Immagine tratta da presentazione «Interoperabilità tra RNDT e dati.gov» - AgID

Il Comune di Genova risponde a questa esigenza tramite piattaforme integrate fra loro:

- dati.comune.genova.it che contiene gli open data (geografici e non) del Comune, e che alimenta la piattaforma nazionale *dati.gov.it*
- <https://mappe.comune.genova.it/geonetwork/srv/ita/main.home> e contenente i metadati geografici del Comune e che vengono raccolti (metodo 'harvest') sulla piattaforma *geodati.gov.it* (RNDT)

Piattaforma istituita dall'art. 59 del Codice dell'Amministrazione Digitale e riconosciuta dal successivo art. 60 come base di dati di interesse nazionale e raccoglie le informazioni, chiamate metadati, utili a reperire i dati geografici gestiti dalle Pubbliche Amministrazioni.

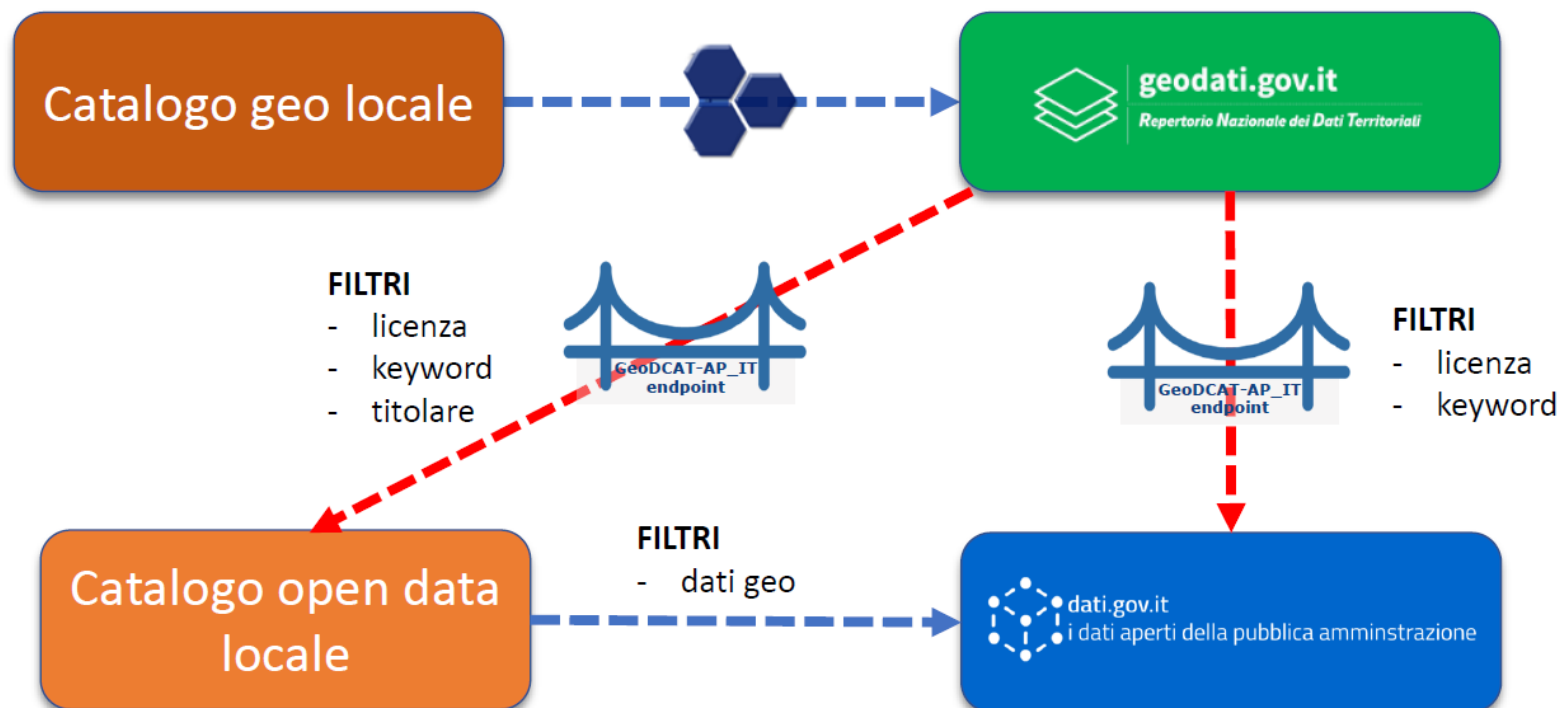
Catalogo dei geodati delle PP.AA. italiane che fornisce informazioni sui dati stessi e su dove rintracciarli

<https://mappe.comune.genova.it/geonetwork/srv/ita/catalog.search#/home>

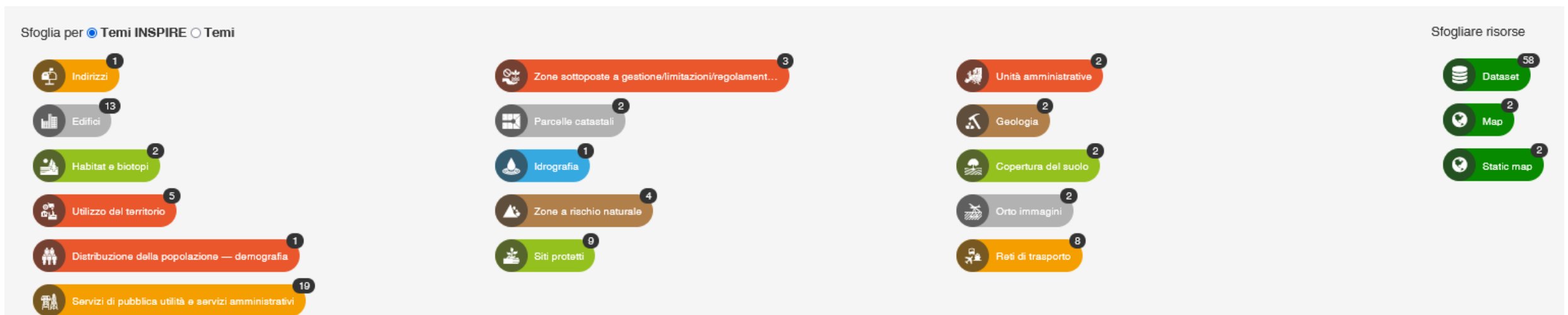

Sfogliare per Temi INSPIRE Temi

Sfogliare risorse

- Indirizzi (1)
- Edifici (13)
- Habitat e biotopi (2)
- Utilizzo del territorio (5)
- Distribuzione della popolazione — demografia (1)
- Servizi di pubblica utilità e servizi amministrativi (19)
- Zone sottoposte a gestione/limitazioni/regolament... (3)
- Parcelle catastali (2)
- Idrografia (1)
- Zone a rischio naturale (4)
- Siti protetti (9)
- Unità amministrative (2)
- Geologia (2)
- Copertura del suolo (2)
- Orto immagini (2)
- Reti di trasporto (8)
- Dataset (58)
- Map (2)
- Static map (2)

Il Comune di Genova trasmette i metadati relativi ai dati e ai livelli geografici del Geoportale all'RNDT affinché quest'ultimo sia in grado di rispondere agli utenti rinviando ai rispettivi livelli informativi di Genova.

I dati censiti dal Comune sono consultabili anche direttamente dalle mappe con il link al catalogo dei metadati disponibile da ogni mappa.

Database Topografico

Carta Tecnica Comunale 1:1000 e 1:2000, Toponomastica, Civici, Dati Linee guida Agid

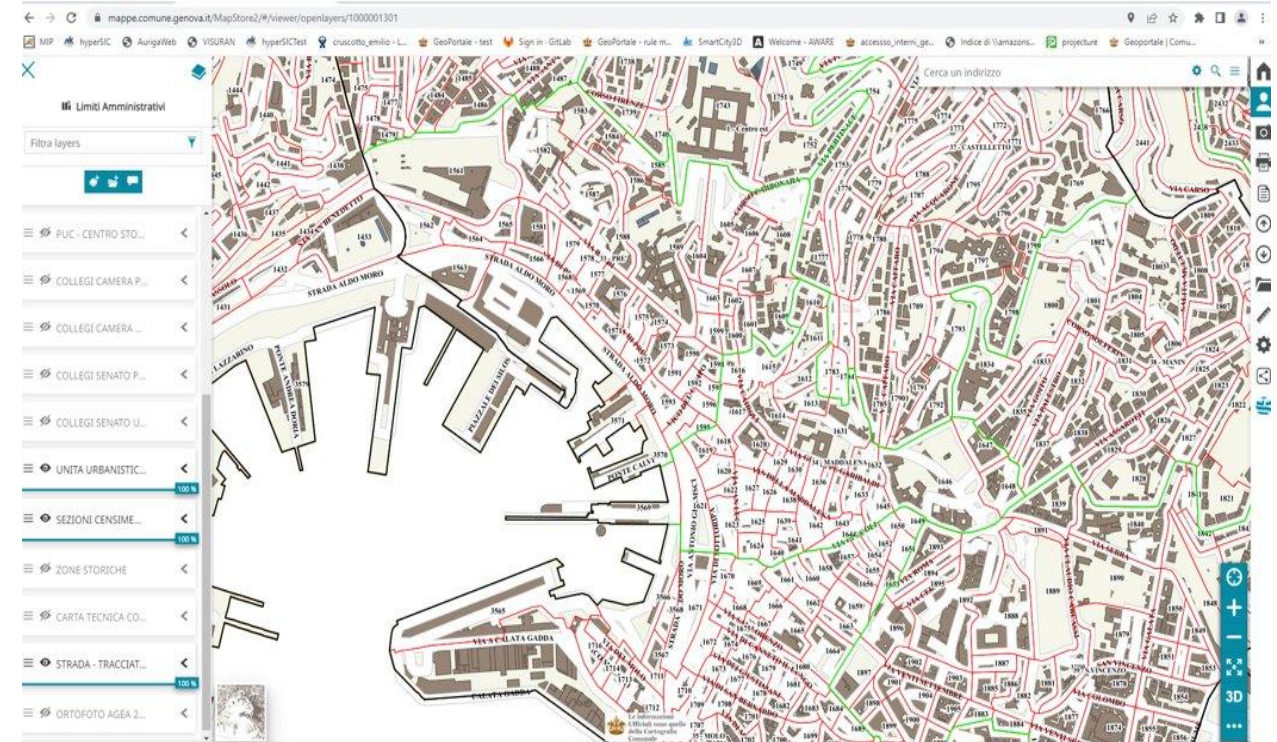

**Aggiornamento DBT 2018
PON METRO az. GE 1.1.1
a secondo le Specifiche di
Contenuto per i database
Geotopografici decreto
10 novembre 2011**

**Mappa dei limiti amministrativi con
sezioni elettorali**

**ANNCSU: archivio nazionale
strade e civici condiviso tra
Agenzia delle Entrate, ISTAT,
Regioni e Comuni**

Carte Storiche Aeree

FOTO AEREE serie 1954 - serie 1964

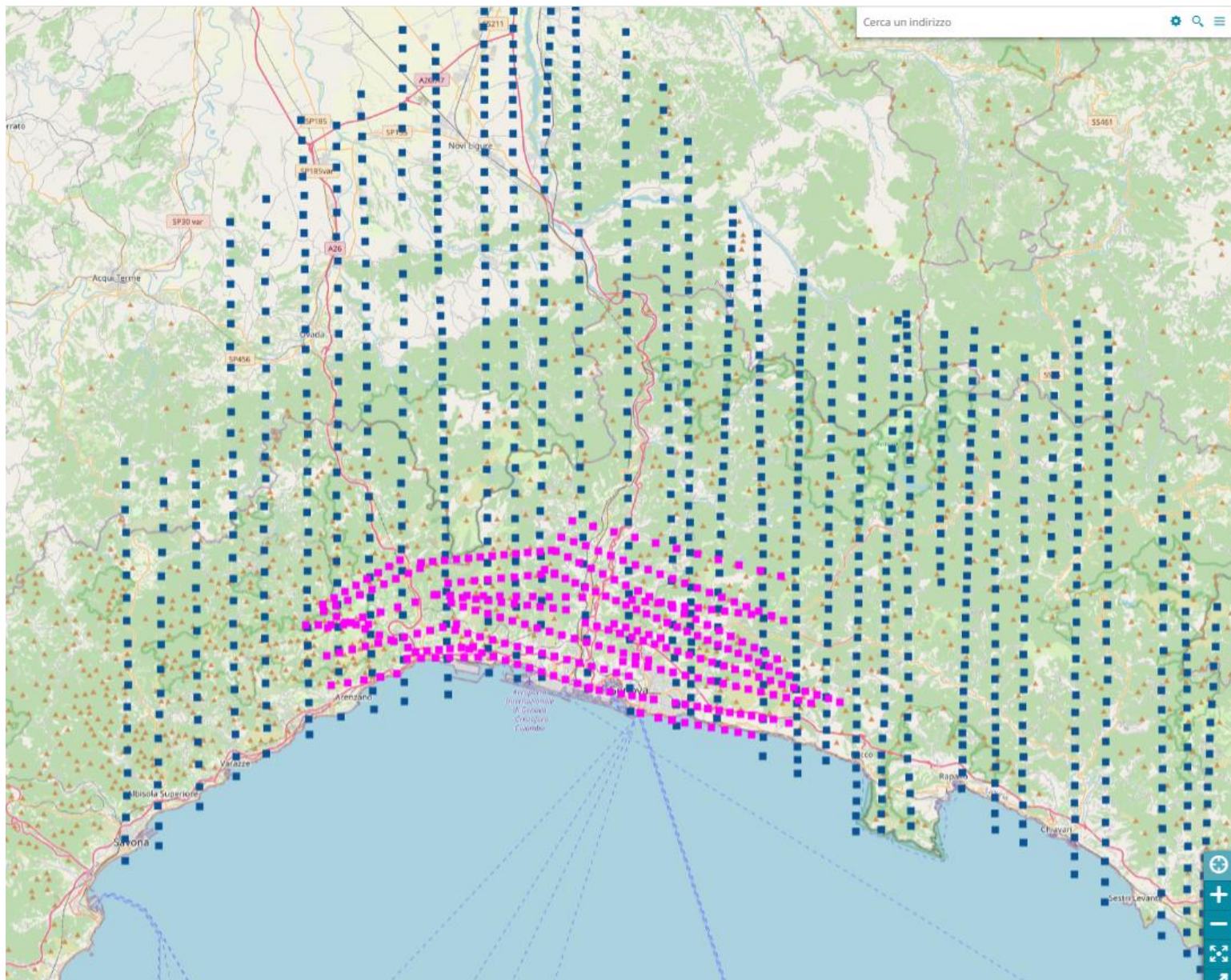

Dataset geospaziali

**Modello Digitale
del Terreno e del Suolo
(DTM/DSM)**

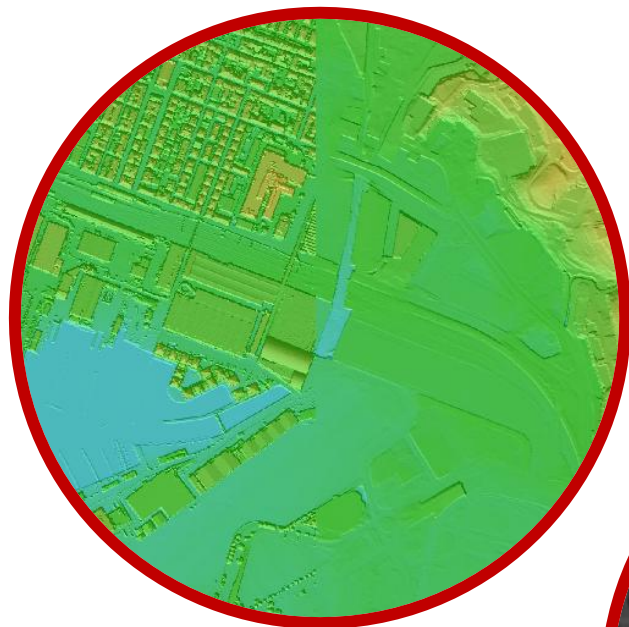

LiDAR AEREO

**IMMAGINI a
INFRAROSSI**

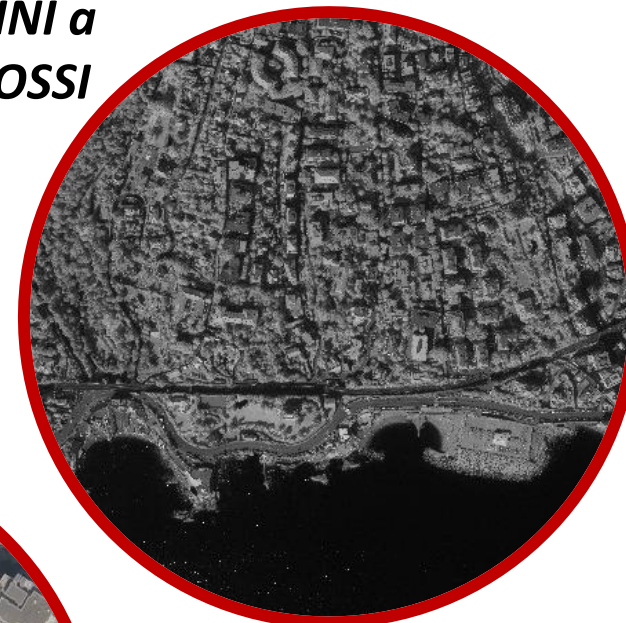

ORTOFOTO

FOTO OBLIQUE

LiDAR TERRESTRE

Accesso al Geoportale

<https://www.comune.genova.it/tutti-gli-argomenti/cartografia>

Amministrazione Novità Servizi Vivere Genova Cerca

Home / Tutti gli argomenti / Cartografia

Cartografia

Condividi Vedi azioni

comune.genova.it

Ufficio Sistemi Informativi Territoriali (SIT) del Comune di Genova.

Amministrazione Novità Servizi Vivere Genova Cerca

Fascicolo del Cittadino
Il tuo Fascicolo personale il modo più comodo per usare i **servizi online** e avere sempre i tuoi dati a disposizione

SegnalaCi
Collabora al miglioramento dei servizi dell'ente **segnala** un disservizio o **suggerisci** un miglioramento

Agenda servizi demografici
Prenota online un appuntamento per recarti in uno degli uffici **demografici** distribuiti sul territorio

Geportale
Banche dati geografiche e cartografia

Panoramica obliqua della città

Geoportale

MAPPE TEMATICHE - Consulta le mappe tematiche già predisposte

VISUALIZZATORE - Componi le tue mappe a partire dai livelli disponibili

Metadati geografici

Catalogo dati

Geoportale

MAPPE TEMATICHE - Consulta le mappe tematiche già predisposte

VISUALIZZATORE - Componi le tue mappe a partire dai livelli disponibili

Metadati geografici

Le informazioni Ufficiali sono quelle della Cartografia Comunale

In Evidenza Contenuti

Cerca...

In Evidenza

- 1 TURISMO**
MAPPATURA DELLA RICETTIVITA' TURISTICA - Banca dati aggiornata al giorno precedente
- Elezioni - Dati ufficiali (I perimetri dell...)**
I perimetri delle sezioni elettorali sono indicati; restano valide le indicazioni riportate sulla Tessera Elettorale di ciascun elettore
- Genova: le Strade nuove e il sistema d...**
Il 16 luglio 2006 il sito "Genova: le Strade nuove e il sistema dei Palazzi dei Rolli" è stato iscritto nella Lista del Patrimonio Mondiale UNESCO nella categoria dei beni culturali.
- Il centro storico, Rollindagando**
Il centro storico di Genova - uno dei più grandi d'Europa con individuazione dei Rolli e pubblicazione dei dati del progetto ROLLINDAGANDO

Mostra altri...

Elementi 4 di 8

Contenuti

Mappe (56) Dashboards (2) GeoStories (1)

Mappe

- 1 TURISMO**
MAPPATURA DELLA RICETTIVITA' TURISTICA - Banca dati aggiornata al giorno precedente
- ACQUEDOTTO STORICO**
- Ambiente - Piano zonizzazione acustica**
Zonizzazione Acustica
- Anagrafe**
Popolazione residente e popolazione in età scolare per ex Circostrizione, Unità Urbanistica e sezione di censimento
- Antenne telefonia Mobile**
Antenne di telefonia Mobile da Regione Liguria
- ARCHITETTURE CONTEMPORANEE DA...**
ARCHITETTURE CONTEMPORANEE DAL 1945 AD OGGI
- Aree Verdi - DATI AD ACCESSO CONSE...**
DATI AD ACCESSO CONSENTITO DALLA RETE INTERNA - Aree verdi Comune di Genova
- Assets tecnologici - DATI AD ACCESSO ...**
DATI AD ACCESSO CONSENTITO DALLA RETE INTERNA

COMUNE DI GENOVA

Navigare la Città del futuro

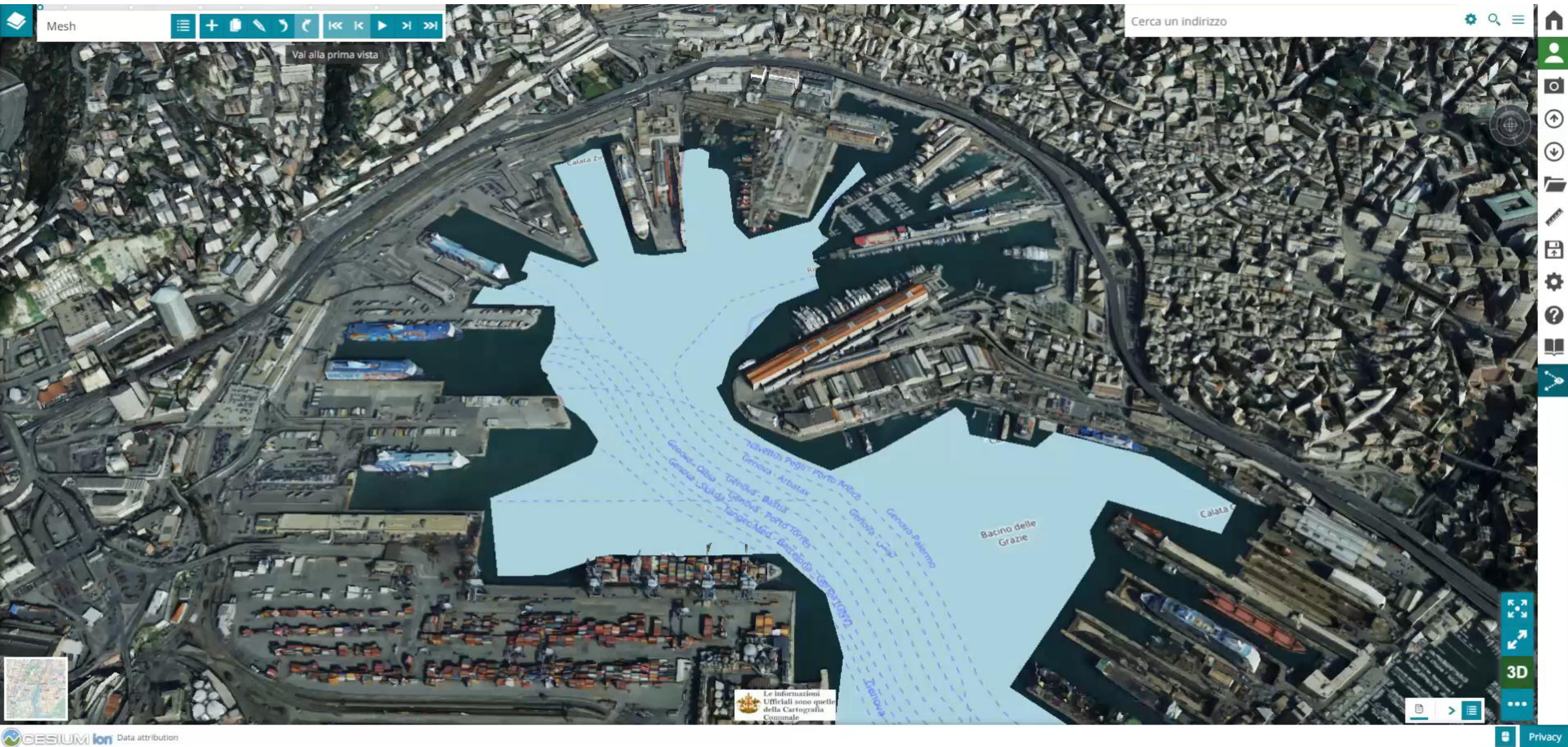

Navigare la Città del passato

Il Progetto (dal genovese 'Mura' e dall'acronimo '*Monitoraggio geo-Idrologico Antica GENOVA*') unisce la ricostruzione digitale della Genova di inizio Ottocento con approfondimenti sui fenomeni geo-idrologici in prospettiva storica e di percezione del rischio da parte del cittadino.

Strumento di rilevamento di dettaglio su tutti i bacini vallivi del genovesato alle spalle della città delle criticità e delle zone sensibili, georeferenziazione e catalogazione. Programmazione degli interventi da inserire nel Piano Triennale delle opere pubbliche in un'ottica di riqualificazione paesaggistica.

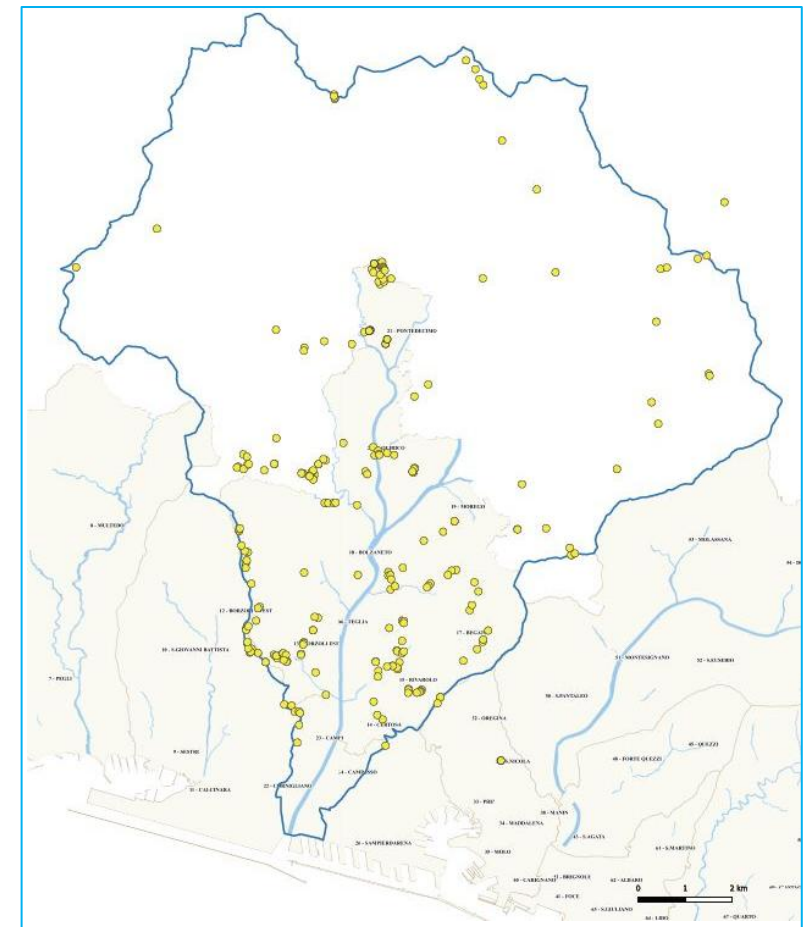
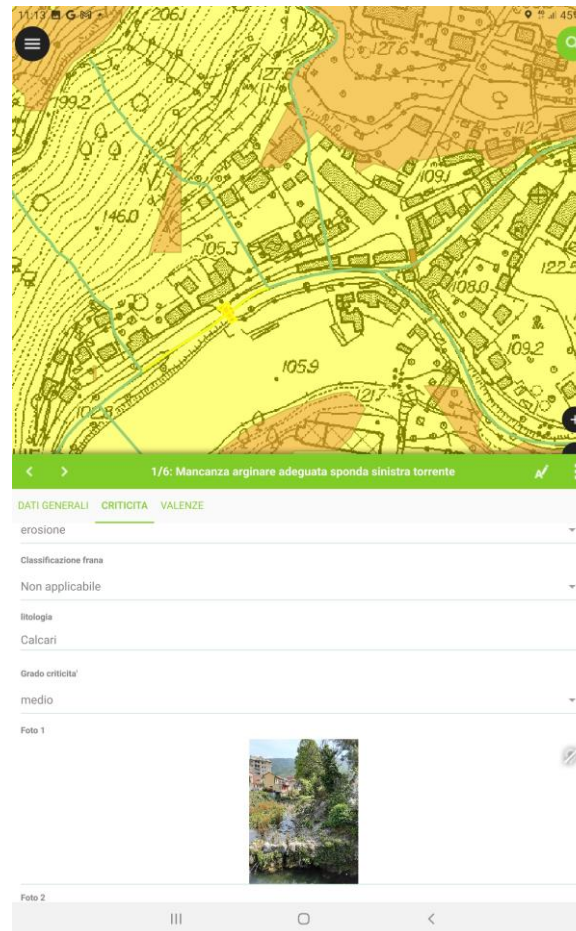
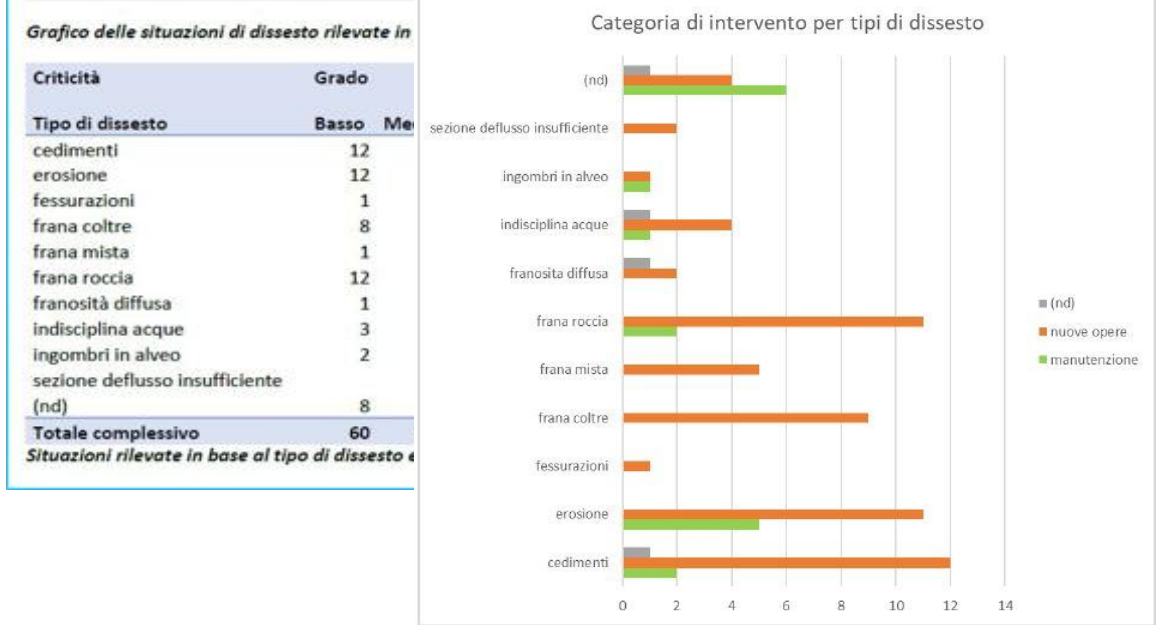
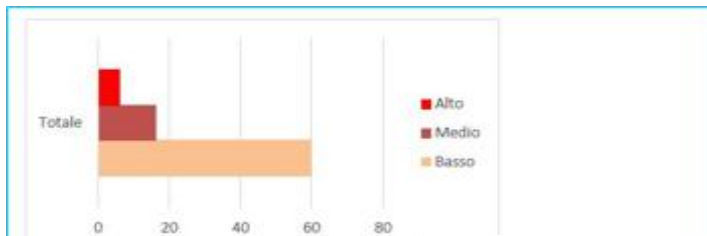
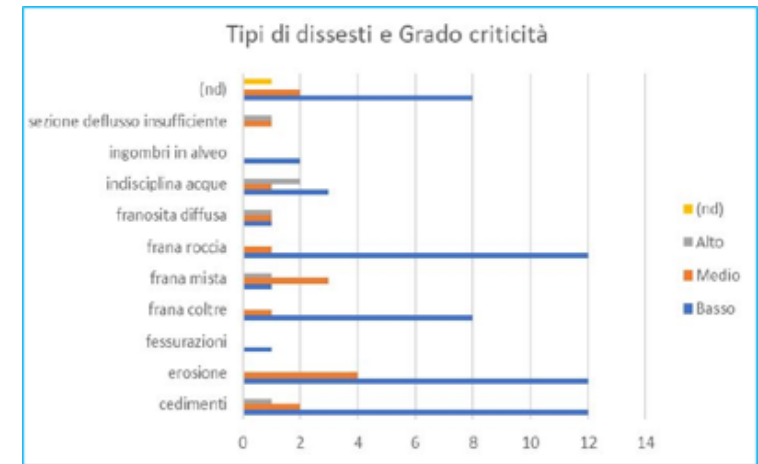

Interrogare PUC e Allegati

La banca dati dell'Urbanistica e dell'Edilizia privata riveste un ruolo fondamentale per la creazione di servizi che facilitino la gestione delle pratiche per professionisti, cittadini ed altri Enti. I servizi ad oggi pubblicati sono i seguenti:

- ✓ Gestione **banca dati geografica della Direzione Urbanistica** in particolare del PUC e di tutti i suoi piani allegati: dal PUC del 2000 tutti i Piani della Dir. Urbanistica sono gestiti in ambiente GIS con il supporto costante del SIT, compreso in monitoraggio della VAS
- ✓ Pubblicazione **Mappe** dei vari Piani
<https://smart.comune.genova.it/contenuti/puc-piano-urbanistico-comunale>
- ✓ **Servizi on line**: ricerca pratiche edilizie, cartografia Ufficio visura
- ✓ **Servizio di Interrogazione urbanistica semplificata**: il servizio più richiesto dai professionisti che restituisce i vincoli urbanistici interrogando più di 30 livelli presenti sul Geoportale e restituendo un report unitario

Navigare il territorio con i dati del catalogo del Geoportale e altri Enti - Esempio

mappe.comune.genova.it/MapStore2/#/

Le informazioni Ufficiali sono quelle della Cartografia Comunale

In Evidenza Contenuti

PAF

Contenuti

Mappe (1) Dashboards (0)

Mappe

PIANO ASSESTAMENTO FO

Cerca un indirizzo

Info su questo contenuto

Il Piano di Assestamento Forestale del Comune di Genova

Il territorio del Comune di Genova copre una superficie di circa 24.000 ettari; di questi, 2.605 ettari sono di proprietà del Comune stesso e sono interessati da boschi, praterie e cespuglieti, distribuiti dalla zona del Passo del Faiallo alla zona di Monte Fasce, attraverso le zone principali di Punta Martin, Scarpino, Righi ed altre zone di minore estensione.

Nel corso del 2021 il Comune di Genova ha provveduto a predisporre ed approvare il Piano di Assestamento ed Utilizzazione del patrimonio silvopastorale di proprietà, che interessa 755 ettari di boschi e 1.850 ettari di praterie, cespuglieti ed incolti. In queste superfici sono comprese anche le aree boscate ricadenti in alcuni Parchi storici (Villa Duchessa di Galliera, Villa Doria Pallavicini).

Il Piano interessa esclusivamente le proprietà del Comune e rappresenta il primo documento ufficiale di gestione del territorio silvopastorale adottato dal Comune nella sua storia.

Il Piano, attraverso una fase complessa di analisi e raccolta di dati sul territorio (nel settore forestale, in quello naturalistico relativo a vegetazione e fauna, in quello geologico e dello stato dei suoli, degli

2 km

Ricerca libera testuale

CATALOGO GEOPORTALE

Inserimento livelli dal Catalogo e modifica degli sfondi

Left Panel (Layers):

- PIANO ASSESTAMENTO FORESTALE (PAF)
- Filtra layers
- PIANI DI BACINO - AREE ES... (100%)
- SENTIERI E PERCORSI
 - Alta Via
 - Percorsi dalla città'
 - Altri percorsi
 - Itinerari escursionistici (100%)
- PIANO ASSESTAMENTO FORE... (94%)
- PAF INTERVENTI (94%)
- PAF TIPI FORESTALI (68%)
- VISUALIZ. 3D
- mesh

Map Area:

The map displays several forest management plans (PAF) as colored overlays: 15 - RIVAROLO, 14 - CERTOSA, 23 - CAMPASSO, 24 - CAMPASSO, 30 - S.TEODORO, 32 - OREGINA, 36 - S.NICOLA, 37 - CASTELLETTO, and 50 - S.PANTALEO. A search bar at the top right contains the text "Cerca un indirizzo".

Bottom Panel (Backgrounds):

A dropdown menu for "SFONDO CARTOGRAFICO COMUNALE (GRUPPO)" is open, showing several background options: a standard map, a satellite view, a grayscale map, and a 3D view. The "3D" button is highlighted.

Right Panel (Tools):

The right panel contains navigation and utility tools: a home button, a user profile icon, a camera icon, a print icon, a list icon, a zoom in (+) and zoom out (-) button, a pan button, a 3D button, and a help (?) button.

Bottom Right:

A scale bar indicates 500 m. A "Privacy" button is visible in the bottom right corner.

Inserimento livelli da catalogo esterno – Es. Regione Liguria

- Tipo**: WMS
- Titolo**: Alberi monumentali
- Url**: `https://geoservizi.regione.liguria.it/geoserver/M2625/wms?version=1....`

Below the details, there is an "Impostazioni avanzate" (Advanced settings) section with "Salva" (Save) and "Annulla" (Cancel) buttons. A green arrow points from the title of the slide to the "Catalogo" panel header.

Geoportale

MAPPE TEMATICHE - Consulta le mappe tematiche già predisposte

VISUALIZZATORE - Componi le tue mappe a partire dai livelli disponibili

Il Visualizzatore per utilizzare il Catalogo Geoportale insieme ai propri dati

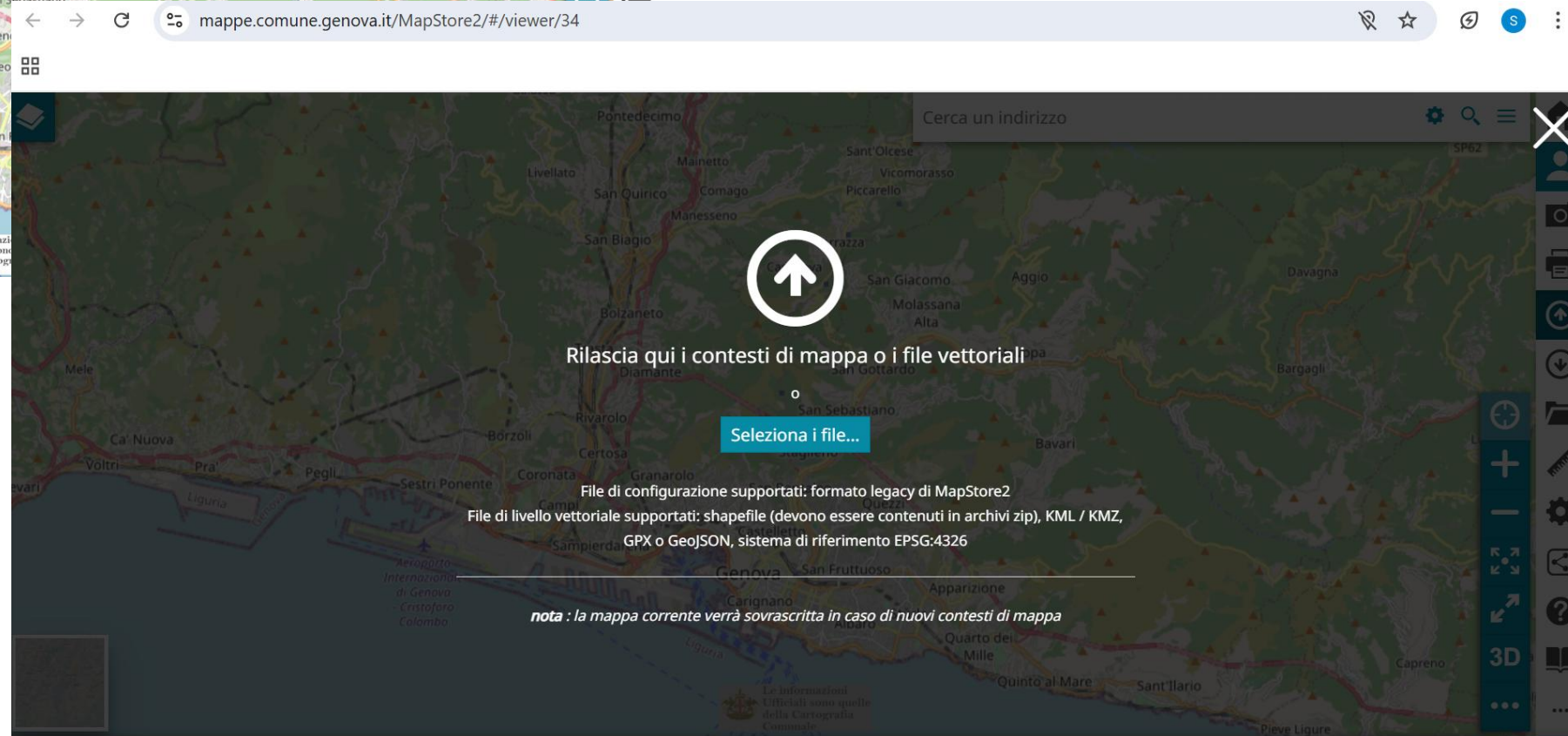
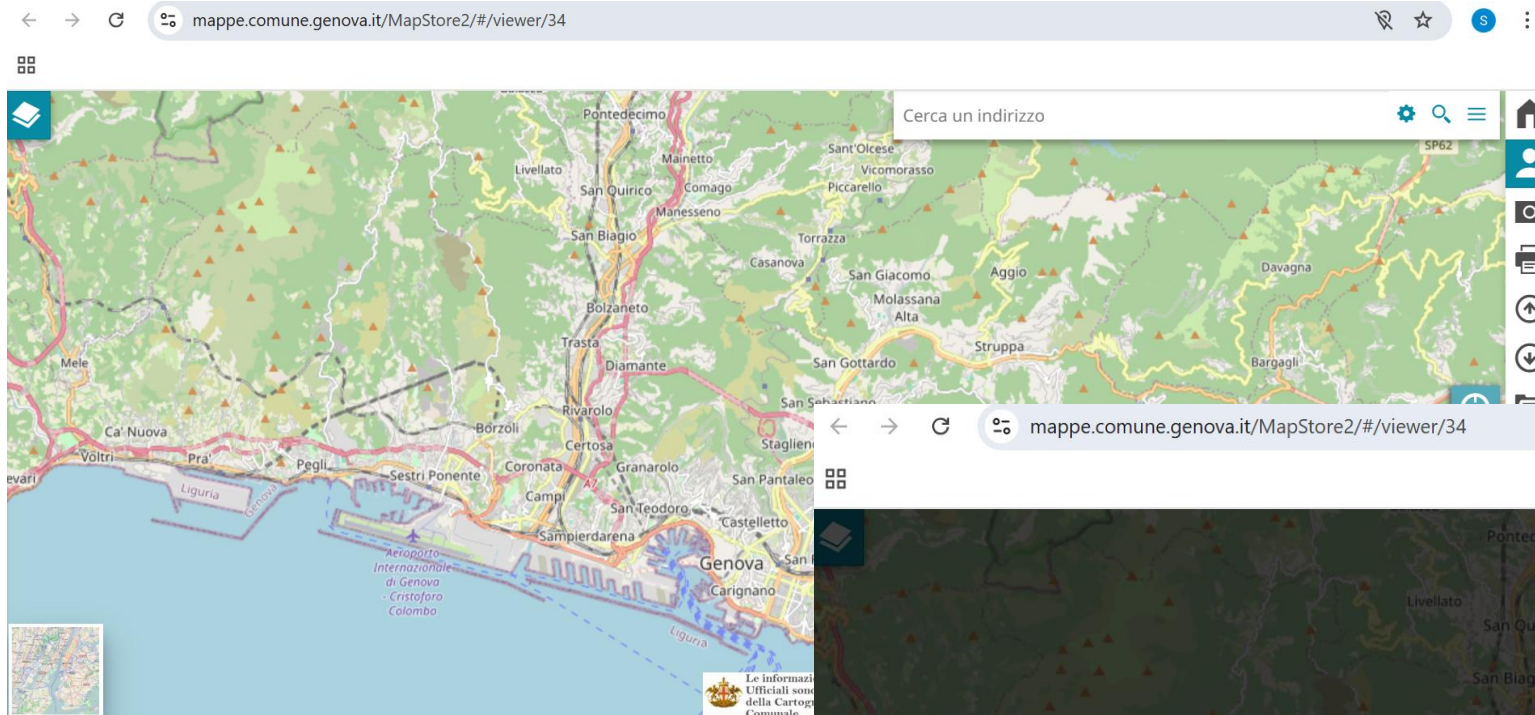

GEOPORTALE

STRUMENTO A SERVIZIO DEI PROFESSIONISTI PER
NAVIGARE MAPPE E PIANI PUBBLICATI,
PRODURRE INTERROGAZIONI,
ANCHE CON AUSILIO DEI PROPRI DATI

STRUMENTO SCELTO COME INTERFACCIA PER LE
ANALISI DEL PIANO DEL VERDE

GRAZIE !

COMUNE DI GENOVA

COMUNE DI GENOVA

